

SITUACE SE ZAKRESLENÍM ŘEŠENÝCH DETAILŮ

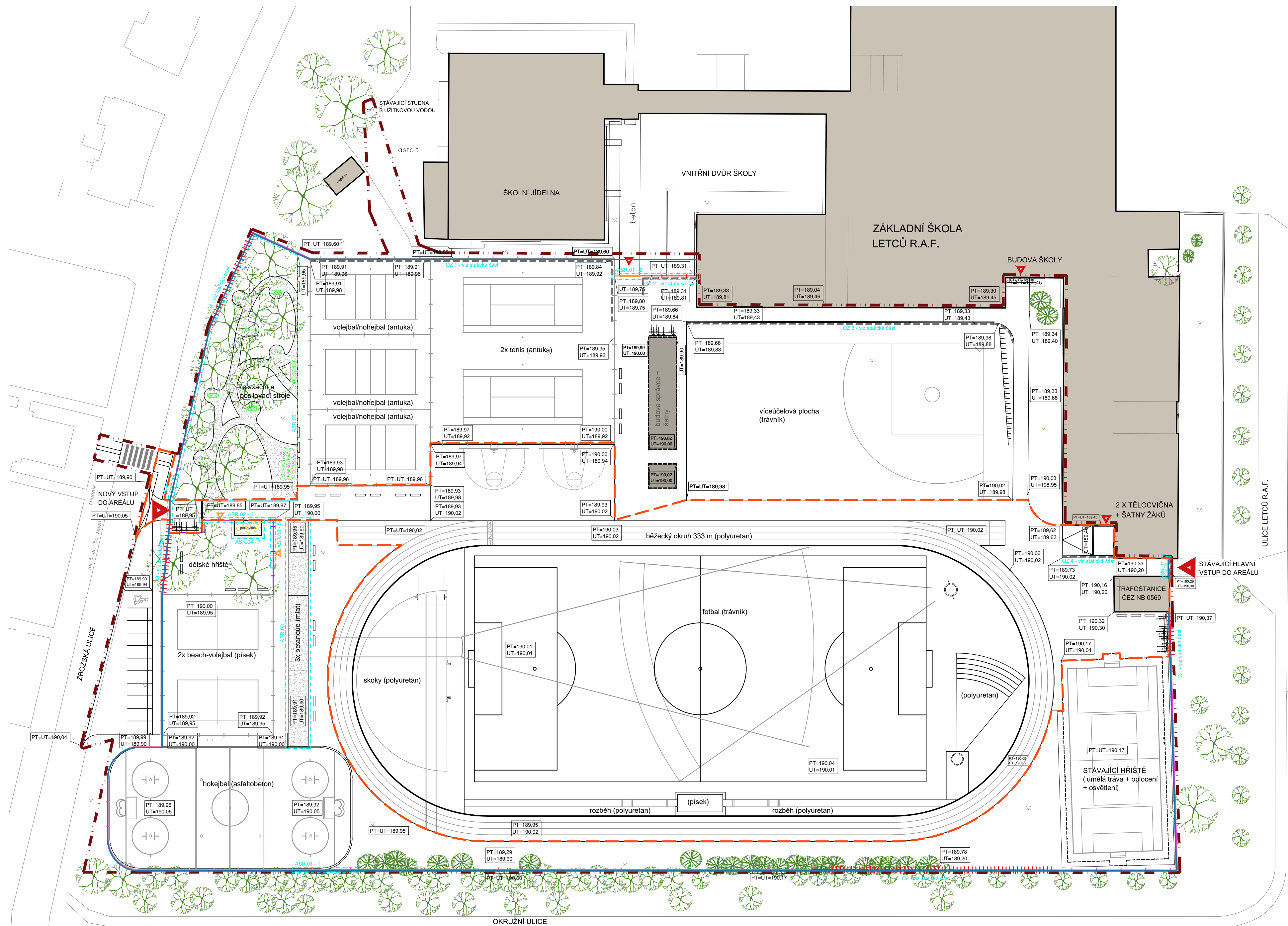

LEGENDA

- ROZSAH ETAPY 1
- OPLOČENÍ V RÁMCI ETAPY 1
- HRANICE ŘEŠENÉHO ÚZEMÍ
- VSTUPY DO AREÁLU
- VSTUPY NA DĚTSKÉ HRŠTĚ
- STÁVAJÍCÍ BUDOVY ŠKOLY
- NOVĚ NAVRHOVANÁ BUDOVA SPRÁVCE AREÁLU (NENÍ SOUČÁSTÍ TOHOTO PROJEKTU)
- MLATOVÉ CESTY A PLOCHY (VIZ SAMOSTATNÁ ČÁST PD – ASR)
- HRANICE VYMEZUJÍCÍ JEDNOTLIVÉ POZICE PODROBNĚJŠÍHO ŘEŠENÍ ČÁSTI ÚZEMÍ (VIZ SAMOSTATNÁ ČÁST PD – ASR)
- ROZMÍSTĚNÍ JEDNOTLIVÝCH TYPŮ CVIČÍCÍCH STROJŮ PRO OUTDOOR FITNESS (SPECIFIKACE VIZ SAMOSTATNÁ ČÁST PD – SPORTOVISŤE)
- STÁVAJÍCÍ ZACHOVÁVANÝ STROM
- STÁVAJÍCÍ ZACHOVÁVANÝ KEŘ

NAVRHOVANÉ OPLOČENÍ AREÁLU, SPORTOVISŤ

- ZÁMEČNICKÁ KONSTRUKCE NA SLOUPCÍCH S PODEZDÍVKOU – OPLOČENÍ AREÁLU (VIZ ASR.01 – POZICE 1.2, 3)
- ZÁMEČNICKÁ KONSTRUKCE NA SLOUPCÍCH BEZ PODEZDÍVKY – OPLOČENÍ AREÁLU (VIZ ASR.01 – POZICE 1.1)
- ZÁMEČNICKÁ KONSTRUKCE NA SLOUPCÍCH BEZ PODEZDÍVKY – OPLOČENÍ DĚTSKÉHO HRŠTĚ (VIZ ASR.02 – POZICE 5, 6)
- PLETIVO NA SLOUPCÍCH BEZ PODEZDÍVKY – OPLOČENÍ SPORTOVISŤE (VIZ SAMOSTATNÁ ČÁST PD – SPORTOVISŤE)
- ŽELEZOBETONOVÉ STĚNY 01–04 – OPLOČENÍ AREÁLU (VIZ SAMOSTATNÁ ČÁST PD – STATIKA)
- AREÁLOVÉ BRÁNY (VIZ ASR.01 – POZICE 2, 3, 4)
- NÍZKÉ OPĚRNÉ ZIDKY 0Z1–0Z4 (VIZ SAMOSTATNÁ ČÁST PD – STATIKA)

ZNAČENÍ VE VÝKRESE

ASR.01 - 1

Č. VÝKRESU Č. POZICE

TaK Architects s.r.o.
Hollarovo náměstí 2, 130 00 Praha 3
T +420 272 730 714, E info@tak2002.cz

Zpracovatel části
Special designer
TaK Architects s.r.o.
Hollarovo náměstí 2, 130 00 Praha 3

Akce
Project
Revitalizace sportovišť ZŠ Letců R.A.F. - ÚPRAVA AREÁLU
Pozemky 1031/2, 1031/26, 1031/42 - 46 v.k.ú. Nymburk

Investor
Client
město Nymburk
nám. Přemyslovců 163, 288 28 Nymburk

SITUACE SE ZAKRESLENÍM ŘEŠENÝCH DETAILŮ- ETAPA 1

Obsah	Description	Stupeň	DPS
Profesní část	Situace	Stupeň	DPS
Specialization			
Kontroloval	Ing. arch. Marek Tichý	Vedoucí projektu	Ing. arch. Pavla Bružová
Checked by		Project leader	
Vypracoval	Ing. Petr Houška	Měřítko	1:500
Elaborated by		Scale	
Datum	01/2017	Počet formátů A4	8
Date		Dimensions in A4	
Číslo výkresu	C.5	Revize ozn.	..
No.		Revision No.	

Výkres (zpráva) je vlastnictvím společnosti Tak Architects, s.r.o. a je platný pouze za předpokladu, že se jedná o autorizovanou kopii nebo její výřez, případně o kopii nebo výřez pořizovaný na základě písemné dohody mezi společnostmi Tak Architects, s.r.o. a jiným subjektem.

This drawing (report) is the property of Tak Architects company. Copying and drawing is reserved. The drawing (report) is valid only if it is an authorized copy or a part of the authorized copy or if it is issued by written consent of Tak Architects company.